



Skogrydding



Vi planlegger skogrydding rundt kraftlinjene i nærområdet ditt. Vi ønsker å utføre dette med minst mulig ulempe for alle. I denne brosjyren finner du informasjon om kva som skal skje og hvordan det skal gjøres.

Hemsil Nett AS
Hemsedalsvegen 2883
3560 Hemsedal
Org.nr: 923 050 612

Montøravdeling: 32060059
Vakttelefon: 32059880
Epost: post@hemsilnett.no

Hemsil Nett er en del av:

Linjerydding må utføres med jevne mellomrom for å hindre strømbrudd og for å ivareta tryggheten til de som er i nærheten av linja.

Tre og busker, både under og langs kraftlinjene blir felt eller kvista. Hvor ofte det må gjøres, er avhengig av hvor raskt vegetasjonen i området vokser.

Krav til avstand mellom linje og vegetasjon er størst for høyspentlinjer. Der rydder vi normalt 3 meter til hver side for linja.

Lavspentlinjene er de strømlinjene som går helt frem til hvert hus. For lavspentlinjer rydder vi skog i bredde på 1,5 meter til hver side for linja.

Merk at vi bare rydder langs strømlinjer.

Telefon- eller fiberlinjer har vi ikke ansvar for. Vi har heller ikke ansvar for skogrydding langs veilys-anleggene.



HVORDAN GJØR VI DETTE?

Ved linjerydding er det mest vanlig med manuell rydding ved bruk av motorsag. Langs lavspentlinjer vil større tre, som er friske og har godt rotfeste ofte kunne stå, selv om de er nærme linjen. De vil i så fall bli kvistet slik at de ikke gnager på strømlinjen.

Ved hugging i private hager, vil vi så godt det lar seg gjøre, ta direkte kontakt med berørte parter. Om du ikke er til stede gjør vi mindre kvistearbeid.

Vi vil behandle trestubber med plantevernmiddel, for å forhindre at det vokser opp nytt kratt. Dette blir ikke gjort i private hager, tettbygd strøk og der det går husdyr. Om du ønsker å reservere deg mot stubbebehandling på eiendommen din, må du kontakte Hemsil Nett.

For å hindre merarbeid bør du unngå å plante busker og tre som vokser seg høye i sonen under anleggene våre.



HVA SKJER MED TREVIRKE?

Trevirke tilhører grunneieren og blir lagt igjen på eiendommen. I aktivt brukt beite, ved innmark, stier, veier, og hager blir kvisten ryddet i hauger. Alle andre steder vil kvisten ligge naturlig spredd, da dette gir den raskeste nedbrytingen.

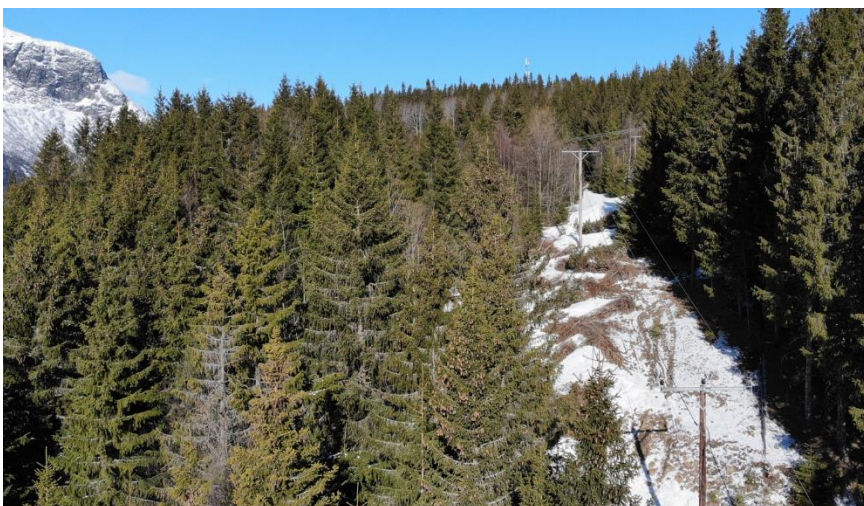

MER INFORMASJON

Vi håper på et godt samarbeid under skogryddingen, slik at dette kan gjennomføres smidigst mulig for alle parter.

Kontaktperson i Hemsil Nett er Eirik Eskild Hølto. Tlf: 95192546, e-post: eirik.holto@hemsilnett.no